



sm-interior.co.kr

(주) 에스엠인테리어

CONTENTS



Company Introduction

CEO 인사말
회사 개요 및 연혁
기술자보유명단
조직도



Certificate

사업자등록증
법인등기부등본
법인인감증명서
사용인감계
건설업등록수첩
건설업등록증
공장등록증명서
ISO 인증서



Company Performance

공사실적현황
포트폴리오

CEO 인사말

공간에 색(色)을 입히다

열정과 패기로 시작한 사업이 어느덧 십 수 년이 흘렀습니다. 저희 에스엠은 창립 이후 공간의 가치를 높이기 위해 쉬지 않고 달려왔습니다. 언제나 고객중심의 생활공간을 위해 감각적이며 섬세한 디자인을 제안합니다. 또한 주거공간, 상업공간, 사무공간, 문화공간 등 다양한 분야에서 활동하여 다년간 쌓아온 기술력과 노하우로 더욱 탄탄한 기반을 다졌습니다. 고객에게 최상의 품질과 서비스 그리고 철저한 사후관리를 통해 고객만족에 최선을 다할 것을 약속 드립니다

대표이사 오 옥 연

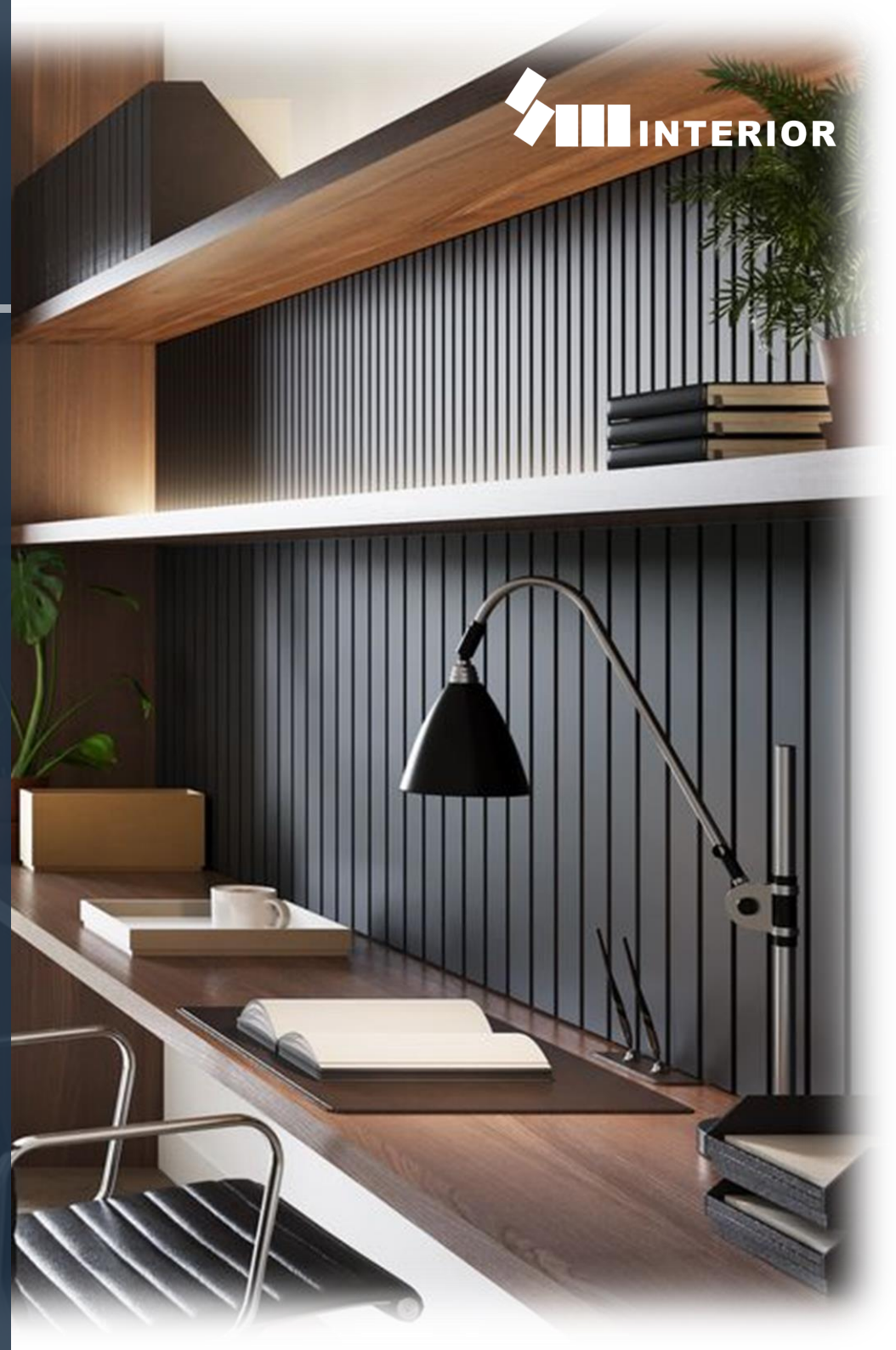

회 사 개 요

법인명	■ (주)에스엠인테리어
대표자	■ 오 옥 연
소재지	■ 경기도 광주시 초월읍 용수길 53
전화번호	■ 031. 765. 1382
FAX	■ 031. 765. 1383
설립일	■ 2002년
사업자등록번호	■ 211. 87. 07109
법인등록번호	■ 110111. 2418196
사업종류	■ 실내건축
주요사업	■ 주거 / 상업 / 사무 / 가구

회 사 연 혁

2002. 01	목재가구 제조 및 인테리어업을 목적으로 대표이사 오옥연에 의해
2002. 01	서울 강남구 논현동 206-11에서 설립
2003. 07	본사를 서울 강남구 논현동 192-2 우남빌딩 2층으로 이전
2009. 02	본사를 경기도 광주시 초월읍 용수길 53 현소재지로 이전
2011. 11	실내건축공사업 등록 (광주 11-01-03)
2014. 04	납입자본금 3억 5만원

기술자 보유명단

성명	기술자격명	기술 등급	자격증등록번호	입사일	비고
정성춘	건축도장기능사	건축 초급	G00772259	2002.01.10	
오옥연	건설안전산업기사	건축 중급	G00772257	2002.01.10	
김대술	실내건축기사	건축 고급	G00874844	2020.03.02	
황상민	실내건축기사	건축 고급	G00919791	2015.10.05	
박재윤	전산응용건축제도기능사		22404241226B	2022.12.02	

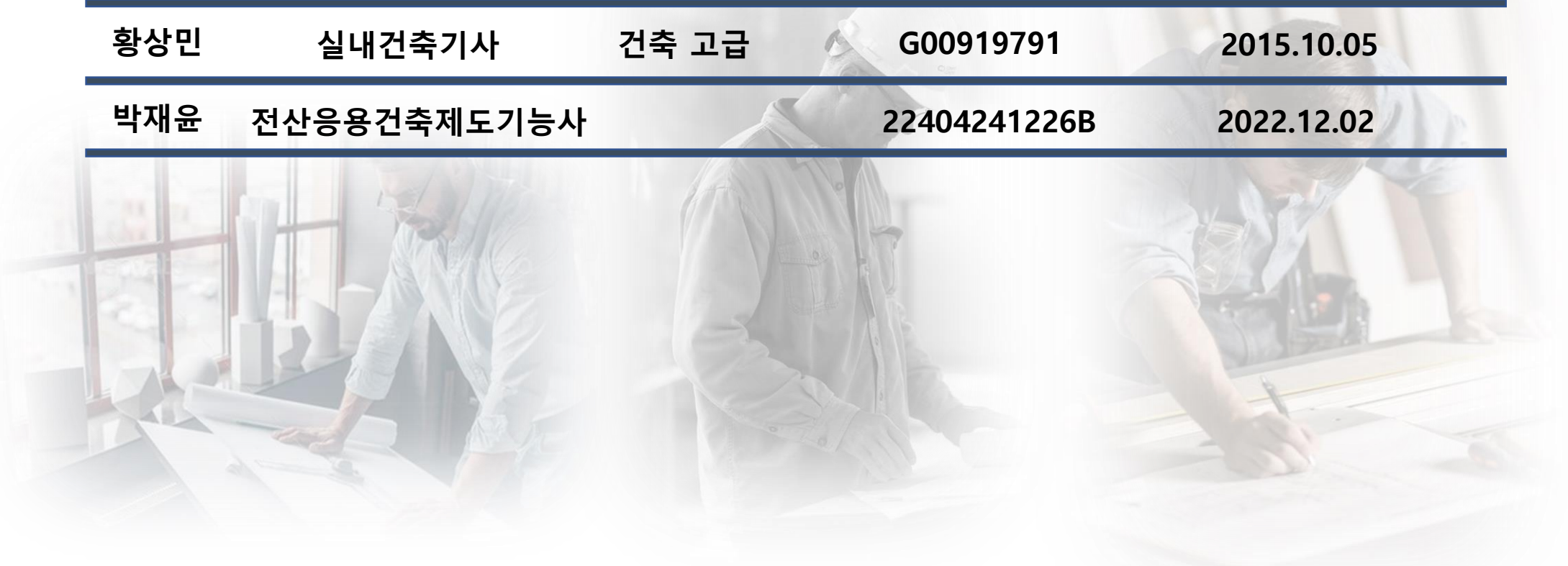

조직도

CEO

이사

관리팀

공무팀

설계팀

공장팀

목공팀

목공팀장 (1인)

목공 1팀 (4인)

도장팀

도장반장 (1인)

도장부 (4인)

공장장

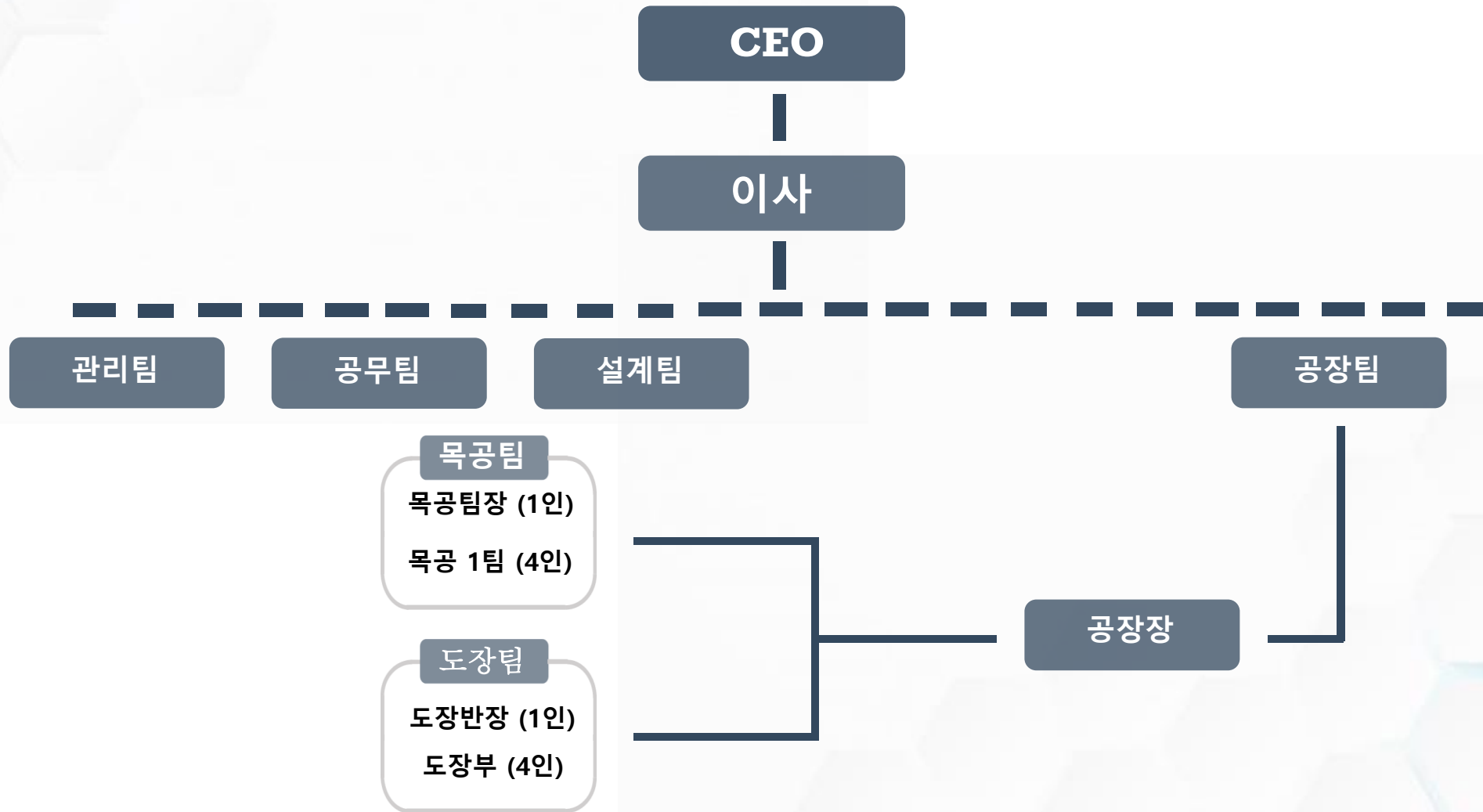



사업자등록증

(법인사업자)

등록번호 : 211-87-07109

법인명 (단체명) : 주식회사 에스엠인테리어

대표자 : 오욱연

개업연월일 : 2002년 01월 10일 법인등록번호 : 110111-2418196
사업장소재지 : 경기도 광주시 초월읍 용수길 53

본점소재지 : 경기도 광주시 초월읍 용수길 53

사업의종류 : 임대 제조 가구, 주방가구
 건설 인테리어
 서비스 전시 및 행사 대행업

발급사유 : 정정

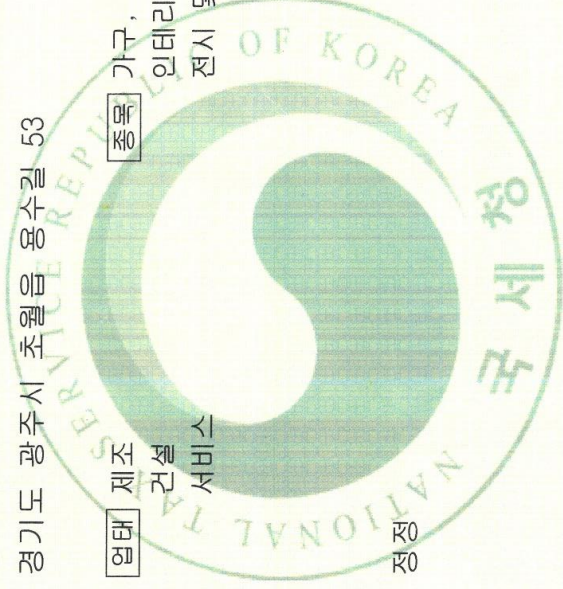

사업자 단위 과세 적용사업자 여부 : 여() 부(√)
전자세금계산서 전용 전자우편주소 :

2022년 02월 24일



경기광주세무서장



등기사항진부증명서(현재 유효사항)[제출용]



등기번호	010032
등록번호	110111-2418196

상 호	주식회사 에스엠인테리어	변경 등기
본 점	경기도 광주시 초월읍 용수길 53	2011.10.31 도로 명주소
		2013.06.26 등기

공고방법 서울시내에서 발행하는 일간 한국경제신문에 게재한다.

1주의 금액 금 5,000 원

발행할 주식의 총수 160,000 주
 2013.11.27 변경
 2013.11.28 등기

발행주식의 총수 그 종류 및 각각의 수	자본금의 액	변경 연월일	
		등기 연월일	변경 연월일
70,000 주	금 350,000,000 원	2014.04.01	2014.04.01
70,000 주		2014.04.01	2014.04.01

목	적
1. 인테리어업	
1. 부동산 임대업	
1. 집기 제조업	
1. 실내건축공사업	
1. 토목사업	
1. 석공사업	
1. 철근콘크리트공사업	
1. 상하수도 설비 공사업	
1. 주택건설업	
1. 대지조성사업	
1. 토목공사업	
1. 건축공사업	
1. 토목건축공사업	
1. 조경공사업	
1. 산업환경 설비 공사업	
1. 전기공사업	
1. 소방공사업	
1. 건설장비 임대업	
1. 부동산매매및 중개업	

[인터넷 발급] 문서 하단의 바코드를 스캐너로 확인하거나, 인터넷등기소(<http://www.iros.go.kr>)의 발급확인 메뉴에서 발급확인번호를 입력하여 위·변조 여부를 확인할 수 있습니다. 발급확인번호를 통한 확인은 발행일부터 3개월까지 5회에 한하여 가능합니다.

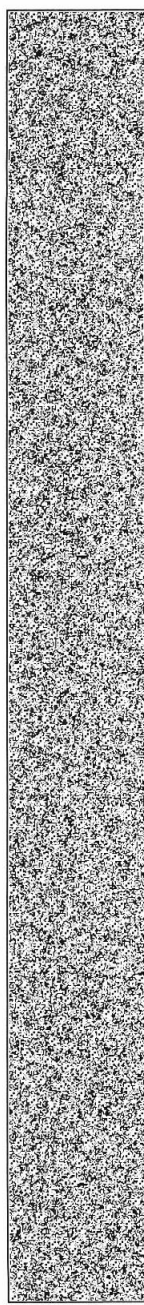

등기번호	010032
1. 부동산개발업	
1. 임대료 수납 및 관리비 수납업	<2018.11.22 추가 2018.11.26 등기>
1. 관리, 수선 및 유지보수업	<2018.11.22 추가 2018.11.26 등기>
1. 금속구조물	<2018.11.22 추가 2018.11.26 등기>
1. 건축설계	<2018.11.22 추가 2018.11.26 등기>
1. 실내외디자인	<2018.11.22 추가 2018.11.26 등기>
1. 산업환경 디자인	<2018.11.22 추가 2018.11.26 등기>
1. 임가공	<2018.11.22 추가 2018.11.26 등기>
1. 각호에 관련된 부대사업일체	<2018.11.22 추가 2018.11.26 등기>
1. 전시 및 행사대행업	<2020.03.16 추가 2020.03.17 등기>

임원에 관한 사항

이사 오옥연 660127-*****-용인시 풍덕천동-677-1	2005년 02월 15일 중임	2005년 02월 17일 등기
이사 오옥연 660127-*****-경기도 용인시 수지구 상현동 831-상현마을쌍용아파트 216-1403	2002년 03월 20일 중임	2008년 02월 19일 등기
2008년 02월 19일 중임	2008년 02월 19일 등기	
사내이사 오옥연 660127-*****-경기도 용인시 수지구 상현동 831-상현마을쌍용아파트 216-1403	2011년 02월 19일 중임	2011년 02월 22일 등기
사내이사 오옥연 660127-*****-경기도 용인시 수지구 상현로 30-9, 216-1403(상현동, 상현마을쌍용아파트)	2014년 02월 19일 중임	2014년 02월 19일 등기
2017년 02월 19일 중임	2017년 02월 23일 등기	
사내이사 오옥연 660127-*****	2018년 11월 22일 중임	2018년 11월 26일 등기
2020년 02월 19일 중임	2020년 02월 19일 등기	
2023년 02월 19일 중임	2023년 02월 20일 등기	
사내이사 정성춘 550429-*****	2018년 11월 22일 취임	2018년 11월 26일 등기
2021년 11월 22일 중임	2021년 11월 22일 등기	
대표이사 오옥연 660127-*****-경기도 용인시 수지구 상현로 30-9, 216동 1403호(상현동, 상현마을쌍용아파트)	2018년 11월 22일 취임	2018년 11월 26일 등기
2020년 02월 19일 중임	2020년 02월 19일 등기	
대표이사 오옥연 660127-*****-경기도 용인시 수지구 상현로 30-9, 4931동 1403호(상현동, 광고쌍용포테두엔)	2022년 04월 25일 공동주택변성	2023년 02월 20일 등기
2023년 02월 19일 중임	2023년 02월 20일 등기	

회사성립연월일

2002년 01월 10일

등기기록의 개설 사유 및 연월일

2009년 02월 03일 서울 강남구 논현동 192-2 우남빌딩 2층(으)로부터 본점이전
2009년 02월 12일 등기

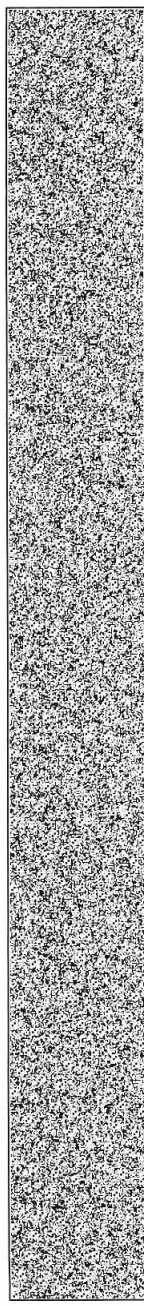

등기번호

010032

-- 이 하 여 백 --

관할등기소 수원지방법원 성남지원 광주등기소 / 발행등기소 법원행정처 등기정보중앙관리소
수수료 1,000원 영수함



이 증명서는 등기기록의 내용과 틀림없음을 증명합니다.
[다만, 신청이 없는 지점·지배인에 관한 사항과 현재 효력이 없는 등기사항의 기재를 생략하였습니다]
서기 2023년 11월 27일

법원행정처 등기정보중앙관리소

- * 실선으로 그려진 부분은 말소사항을 표시함.
- * 증명서는 컬러 또는 흑백으로 출력 가능함.

전산운영책임관



[인터넷 발급] 문서 하단의 바코드를 스캐너로 확인하거나, 인터넷등기소(<http://www.iros.go.kr>)의 발급확인 메뉴에서 발급확인번호를 입력하여 위·변조 여부를 확인할 수 있습니다. 발급확인번호를 통한 확인은 발행일부터 3개월까지 5회에 한하여 가능합니다.

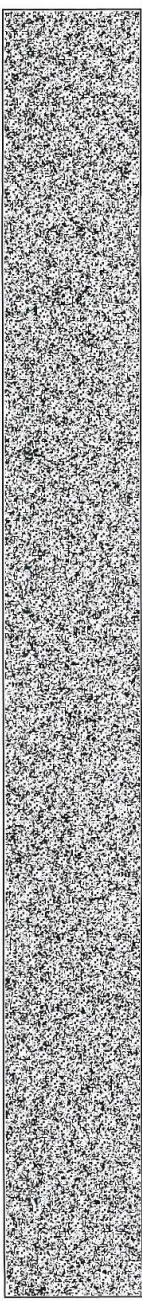

인 감 명 서

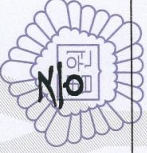

법인등록번호 : 110111-2418196

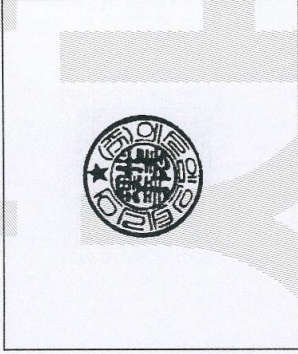

상 호 : 주식회사 에스엠인테리어
본 점 : 경기도 광주시 초월읍 용수길 53
대표이사 오옥연
(660127-)

관할등기소 : 수원지방법원 성남지원 광주등기소 / 발행등기소 : 수원지방법원 성남지원 광주등기소
이 인감은 등기소(과)에 제출되어 있는 인감과 틀림없음을 증명합니다.

2023년 10월 11일

법원행정처 등기정보중앙관리소

전산운영책임관



수수료 1,000원 영수함.

1. 문서 하단의 바코드를 스캐너로 확인하거나, 인터넷등기소(<http://www.iros.go.kr>)의 인감증명서 발급확인 메뉴에서 **발급확인번호**를 입력하여 위·변조 여부를 확인할 수 있습니다.
2. 법원인감증명서 발급사실 등 문자전송 서비스를 신청하면, 발급사실을 휴대폰 문자로 통보받을 수 있습니다. (전국 등기소 및 인터넷등기소에서 신청 가능)

22341381510010110110352002231000031TOM101J2K4W3S1 5

발급확인번호 BAXK-ZEQC-QDF3

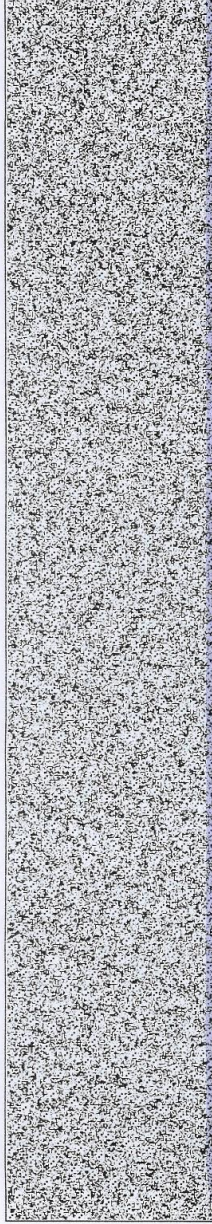

법 인 인 감



주 소 : 경기도 광주시 초월읍 용수길 53
상 호 : (주)에스엠인테리어
대표이사 : 오 욱 연

사 용 인 감



주 소 : 경기도 광주시 초월읍 용수길 53
상 호 : (주)에스엠인테리어
대표이사 : 오 욱 연

위 인감은 당사에서 사용하는 사용인감으로 ----- 업무의 모든 서류에
사용하고자 인감계를 제출합니다.

2019년 7월 일

주 소 : 경기도 광주시 초월읍 용수길 53
상 호 : (주)에스엠인테리어
대표이사 : 오 욱 연



문서 확인번호: 1700-7935-3284-7348



공장등록증명(신청서)

접수번호 2023112461525592001	접수일 2023.11.24	처리기간 즉시
--------------------------	----------------	---------

신청인	회사명 (주)에스엠인터리어	전화번호 031-765-1382
	대표자 성명 오옥연	생년월일(법인등록번호) 110111-2418196
	대표자 주소(법인 소재지) 경기도 광주시 초월읍 용수길 53	

등록 내용	공장 소재지 경기도 광주시 초월읍 용수길 53	지목 공장용지	보유구분 자가 [], 임대[O]
	공장 등록일 2006년 01월 17일	사업 시작일 2002년 01월 10일	종업원 수 남 : 6 여 : 3
	공장의 업종(분류번호) 기타 목재가구 제조업 외 1종(32029, 32021)		
	공장 부지 면적(㎡) 1150.000	제조시설 면적(㎡) 396.000	부대시설 면적(㎡) 198.000

등록 조건	조건 : 해당없음
-------	-----------

등록변경·증설등 기재사항 변경내용(변경 날짜 및 내용) 2020-03-06	공장관리번호 416102006109798
----------------------------------------------	---------------------------

「산업집적활성화 및 공장설립에 관한 법률」 제16조제1항·제2항·제3항에 따라 위와 같이 등록된 공장임을 증명합니다.

2023년 11월 24일



한국산업단지공단이사

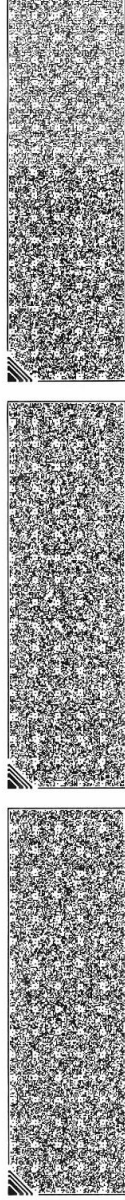

◆본 증명서는 인터넷으로 발급되었으며, 정부24(gov.kr)의 인터넷발급문서진위확인 메뉴를 통해 위·변조 여부를 확인할 수 있습니다. (발급일로부터 90일까지) 또한 문서하단의 바코드로도 진위확인(정부24 앱 또는 스캐너용 문서확인프로그램)을 하실 수 있습니다.

[별지 제3호 서식]

(앞 쪽)

진. 설. 업. 등. 록. 증

업종 : 실내건축공사업 **등록번호** : 광주 11-01-03
상호 : (주)에스엠인테리어 **대표자** : 오욱연
주면영업소 소재지: 경기도 광주시 초월읍 용수리 104-3
법인(주민)등록번호 110111-2418196
국적 또는 소속 국가명 : 대한민국 **등록일자** : 2011.11.30

위 자는 건설산업기본법 제9조의 규정에 의한 건설업자임을 증명합니다.

2011 년 11 월 30 일

경기도 광주시장



변 경 사 항

변경연월일	변경구분	변경내용	기록일 및 기록자 (서명 또는 인)

주의 사항

1. 본 수첩 입찰시는 물론 관계인의 요구가 있을 때에는 언제든지 제시하여야 합니다.
2. 다른 사람에게 자기의 성명 또는 상호를 사용하여 건설공사를 수급 또는 시공하게 하거나 그 면허증 또는 면허수첩을 대여한 때에는 건설산업기본법 제96조 제4항의 규정에 의거 건설업자 및 그 상대방은 1년이하의 징역 또는 1천만원 이하의 벌금에 처합니다.
3. 부정한 방법으로 건설업을 등록하거나 건설업의 등록기준에 미달한때 등록을 한후 1년이 경과할때까지 영업을 개시하지 아니하거나 계속하여 1년이상 휴업을 할 경우 건설산업기본법 제83조에 의거 건설업 등록이 말소됩니다.
4. 등록일로부터 3년마다 주기적 신고를 하여야 합니다.
5. 본 수첩의 기재내용을 변조하거나 훼손하는 일이 없도록 하여야 하며 타인이 휴대하여서는 아니됩니다.

-2-

건설업등록수첩			
업종	중상급건축공사업	등록번호	광주 11-01-03
상호	(사)지앤에이엔지니어링	대표자	오복연
주된영업소소재지	경기 광주시 초월읍 통곡리 104-3		
법인(주인)등록번호	110111 - 2448196		
국적(또는)소속국가명	대한민국		
등록일자	2011. 11. 30		
위 자는 건설산업기본법 제9조의 규정에 의한 건설업자임을 증명합니다.			



2011년 11월 30일
광주 시

30300-07751월
2003. 8. 26 개칭

-3-

105mm x 148mm
보존용지(1종) 120g/m²

건설업 등록사항의 주기적 신고

신고일	신고수리일	차기신고기간	기록일및기록자(서명또는인)
2011. 11. 22	2011. 11. 30	2014. 11. 30 부과제일 이내	2011. 11. 30 이병관
2014. 11. 25	2014. 11. 25	2017. 11. 25 모자타 30일 이내	2014. 11. 25 이병관
2017. 11. 01	2017. 11. 01	2020. 11. 01 부과제일 이내	2017. 11. 01 이병관

시공능력

연도	공사의 종류	금액(백만원)	기록일및기록자(서명또는인)
2012	실내건축	212	2012. 11. 20 이병관
2015	"	3,289	2015. 11. 25 이병관
2016	"	2,135	2016. 11. 25 이병관
2017	실내건축	3,503	2017. 11. 01 이병관
2018	실내건축	2,622	2018. 11. 01 이병관
2019	실내건축	3,347	2019. 11. 01 이병관
2020	실내건축	3,216	2020. 11. 01 이병관
2021	실내건축	3,345	2021. 11. 01 이병관
2022	실내건축 (실내건축)	4,618 (4,618)	2022. 11. 01 이병관
2023	실내건축 (실내건축)	4,207 (4,207)	2023. 11. 01 이병관

30300-07751월

105mm x 148mm

30300-07751월

105mm x 148mm



Certificate of Registration

안전보건경영시스템인증서 (주)에스엠인테리어

경기도 광주시 초월읍 용수길 53

ICR은 상기업체의 안전보건경영시스템이
아래의 인증규격에 적합함을 인증합니다.

KS Q ISO 45001:2018 / ISO 45001:2018

인증관련 규정을 항시 준수한다는 조건으로 등록승인을 부여합니다.

인증범위

인테리어 디자인 및 시공, 시스템 가구의 제작

인증일자 : 2023년 02월 21일

최초 인증일 : 2023년 02월 21일

인증서 발행일 : 2023년 02월 21일

유효기간 : 2026년 02월 20일

인증서 번호 : OHK015423

※ 본 인증서는 이전 심사일로부터 12개월 이내에 사후 심사를 완료하여야만 인증이 유지됩니다.

※ 사업장별 활동은 부속서 참조.

The Seal of ICR Limited was here to affixed
in the presence of:

President



ICR은 한국인증지원센터로부터
안전보건경영시스템 인증기관으로 인정
(인정번호:KAB-OC-25) 받았습니니다.

KAB-OC-25

· 본 인증서는 ICR의 고유 재산입니다.
· 본 인증서의 유효 유지는 매년 1회 이상 진행되는 사후심사를 완료 하여야만 인증이 유지 됩니다.
· 본 인증서의 진위 여부는 www.icrqa.com의 '인증확인'을 통해 확인하시기 바랍니다.
· 인증고유번호 인증을 유지하지 않을 경우 본 인증서 번호를 ICR로 반드시 변경하여야 합니다.

㈜ICR 서울 금천구 가산동 50-3, 대림포스트타워6차 1501호 <http://www.icrqa.com>



Credible 기술등급 확인서

(주)에스엠인테리어 귀중

교부번호 : ECB-2023-20-001389
발급일 : 2023년 11월 24일

당사에 의해 평가된 귀사의 기술등급은 다음과 같습니다.

기업명	(주)에스엠인테리어
대표자	오옥연
법인등록번호	110111-2418196
사업자등록번호	211-87-07109
본사주소	(12733) 경기도 광주시 초월읍 용수길 53
기업형태	비외감
기업규모	소기업
종업원수	9명
제출처 및 용도	조달청 입찰용 및 공공기관 입찰용

기술평가등급

T4

등급평가일	2023년 08월 21일
등급유효기간	2024년 08월 20일

기술등급	우수		양호		보통		미흡		취약	
	T1	T2	T3	T4	T5	T6	T7	T8	T9	T10
기술환경 변화에 다소 영향을 받지만 기술사업화 성공 가능성이 양호한 기업										

■ 유의사항

- 상기 기술평가등급은 당사의 평가기준 및 절차에 의거 일정시점에서 평가대상 기업의 신청기술 관련 기술 사업역량 및 기술경쟁력을 평가한 것이며, 당해 기업의 기술력을 보증하는 것은 아닙니다.
- 상기 기술평가등급은 당해 기업이 제출한 자료에 근거하여 평가한 것으로 참고용으로만 제공되는 것이며 그 활용에 따른 판단이나 결정에 대하여 당사는 책임을 지지 않습니다.
- 본 기술평가등급은 등급평가일부터 1년간 유효한 등급이나 유효기간 내 기업 및 기업의 기술력에 현저한 변동이 있다고 판단될 경우 재평가를 통해 기업기술평가등급이 변경될 수 있습니다.
- 본 기술평가등급확인서는 상기 표기된 제출처와 용도 이외에는 사용될 수 없습니다.
- 기술평가등급에 대한 확인 및 문의사항은 ㈜이크레더블 (TEL: 02-2101-9200)로 연락 주시기 바랍니다.

Credible 기술등급 확인서

기술사업역량

기술개발 조직	공인기업부설연구소 () (산업기술진흥협회등록)	연구개발 전담부서 () (산업기술진흥협회등록)	기업개발연구소 (O) (기업자체운영)	기술인력미보유 ()
---------	-------------------------------	-------------------------------	-------------------------	-------------

기술개발 인력	특급기술자		고급기술자		중급기술자		초급기술자		기타		합계
	3	0	0	0	0	0	0	2	2	5	

기술개발 실적	수상(인증)실적		특허현황		실용신안	
	수상실적	인증실적	등록	출원	등록	출원
기술개발실적 (0)건	0	0	0	0	0	0
기술상용화실적 (0)건						
기술개량실적 (1)건	1	1	출원	출원	출원	출원

R&D 실적	연구개발비(백만원)	연구개발투자비율(%)	3개년 평균	산업평균
2022	0	0.00		
2021	0	0.00	0.00	0.22
2020	0	0.00		

주요 재무상황

구분	매출액	자산총계	부채총계	자본총계	자본금
2022년	1,739	1,334	184	1,149	350
2021년	4,290	1,683	579	1,103	350
2020년	2,386	1,146	277	868	350

기술등급정의

등급 기호	등급의 정의	
T1	기술환경 변화에 거의 영향을 받지 않으며 기술사업화 성공 가능성이 매우 높은 기업	
T2	기술환경 변화에 거의 영향을 받지 않으며 기술사업화 성공 가능성이 높은 기업	
T3	기술환경 변화에 일부 영향을 받지만 기술사업화 성공 가능성이 매우 양호한 기업	
T4	기술환경 변화에 다소 영향을 받지만 기술사업화 성공 가능성이 양호한 기업	
T5	기술환경 변화에 영향을 받을 수 있지만 기술사업화 성공 가능성이 보통 이상인 기업	
T6	기술환경 변화에 영향을 많이 받아 기술사업화 성공 가능성이 보통인 기업	
T7	기술사업역량 및 기술경쟁력이 낮아 기술사업화 성공 가능성이 유동적인 기업	
T8	기술사업역량 및 기술경쟁력이 낮아 기술사업화 성공 가능성이 낮은 기업	
T9	기술사업역량 및 기술경쟁력이 낮아 기술사업화 성공 가능성이 낮은 기업	
T10	기술사업역량 및 기술경쟁력이 낮아 기술사업화 성공 가능성이 매우 낮은 기업	

2015년

- LF 라푸마 충북 금왕점
- LF 라푸마 마산 내서점
- 이노트리 역삼동 사무실
- 롯데백화점 분당점 1F 구두 및 잡화
- 신원 어패럴 ISABEY 춘천점
- LF 라푸마 거제 옥포점
- 현대백화점 판교점
4F Jean Casual & The Editor H
- 동진침장 ELLE 수원영화점 ROAD SHOP
- 롯데백화점 관악점 B2F 식품부
- UNIQLO 오산은계점
- UNIQLO 울산진창점
- UNIQLO 당진읍내점
- UNIQLO 마산양덕점
- UNIQLO 김해장유점
- UNIQLO 구미신평점
- 현대백화점 디큐브시티 4F

- 인테리어 공사
- 인테리어 공사
- 인테리어 공사
- 집기 공사
- 인테리어 공사
- 인테리어 공사
- 집기 공사
- 집기 공사
- 인테리어 공사
- 매장 공사
- 집기 공사
- 집기 공사
- 집기 공사
- 집기 공사
- 집기 공사
- 집기 공사

2016년

- 현대백화점 디큐브시티점 (3개 지점) 집기 및 인테리어 공사
- 한국마사회(렛츠런CCC)광명점 객장설치 및 확장인테리어 공사
- 롯데백화점 집기 공사
- 신세계백화점 (6개 지점) 집기 공사
- 영등포점 외 롯데백화점 집기 공사
- AK백화점 - 수원점, 분당점 집기 공사
- NC백화점 - 송파점 집기 공사
- 롯데컬 대학로점 인테리어 공사
- 롯데컬 신촌점 인테리어 공사

2016년

- UNIQLO 롯데피트인 산본점
- UNIQLO 장안 바우하우스점
- UNIQLO 은평점
- UNIQLO 광화문 D-TOWER점
- UNIQLO 현대백화점 송도점
- UNIQLO 롯데백화점 대구점
- UNIQLO 포항 장성점
- UNIQLO 여수점
- UNIQLO 신세계백화점 김해점
- UNIQLO 제주점
- UNIQLO 롯데몰 진주점
- UNIQLO 스타필드 퍼스트 하남점
- UNIQLO 이마트 동탄점
- UNIQLO 경기광주점
- UNIQLO 롯데몰 은평점
- UNIQLO 롯데피트인 동대문점

- 집기 공사
- 집기 공사
- 집기 공사
- 집기 공사
- 집기 공사
- 집기 공사
- 집기 공사
- 집기 공사
- 집기 공사
- 집기 공사
- 집기 공사
- 집기 공사
- 집기 공사
- 집기 공사
- 집기 공사
- 집기 공사

2016년

- 갤러리아 타임월드점 2F 소니아리키엘
- 롯데백화점 본점 8F 가정매장
- 현대백화점 대구점 4F 소니아리키엘
- 벨라시타 일산점 뮤뮤키즈
- AK프라자 분당점 델라라나(신세계 브랜드)
- 롯데백화점 대구점 DAVID COLLECTION
- UNIQLO 롯데마트 19개점 POS COVER
- UNIQLO 롯데백화점 31개점 POS COVER
- 에코로바 홈플러스 경산점
- 현대백화점 디큐브시티점 4F
- 산업지원센터 사무실
- 설빙 본사 사무실
- 현대 리바트 W.S.I
- 롯데백화점 강남점 맨잇슈
- 롯데백화점 잠실점 1F 화장품
- 현대백화점 디큐브시티점 4F 아동팝업매장
- 신세계백화점 부산센텀점 편샵

- 인테리어 공사
- 인테리어 공사
- 설계
- 집기공사
- 인테리어 공사
- 인테리어 공사
- 교체공사
- 교체공사
- 집기공사
- 추가집기공사
- 원상복구 인테리어 공사
- 이전공사
- 집기공사
- 인테리어 공사
- 매장 개선 공사
- 집기공사
- 인테리어 공사

2017년

-설빙 당진점	인테리어 설계
-UNIQLO 부산 경성대점	집기공사
-UNIQLO 롯데백화점 잠실점	집기공사
-UNIQLO 롯데 러블리 라이프몰 이천점	집기공사
-UNIQLO 신세계백화점 대구점	집기공사
-UNIQLO 현대 가든파이브점	집기공사
-신세계백화점 본점 CASA PAVO	인테리어 공사
-롯데백화점 평촌점 BETWEEN	인테리어 공사
-LF POP-UP STORE 신세계백화점 (광주점 외 22개점)	설계 및 인테리어 공사
-보령시 동대동 단독주택 단지	설계 및 감리
-롯데백화점 영등포점 6F MAN IT SHOE	인테리어 공사
-현대백화점 대구점 B1F 식품관 (와인샵, 명인명촌, 비타민)	인테리어 공사
-현대백화점 대구점 B1F 슈퍼마켓	집기공사
-현대백화점 디큐브시티점 B2F 명인명촌	인테리어 공사
-롯데백화점 잠실점 B1F 식품관 3공구	이동집기공사
-잇츠스킨 러시아 울란우데 1호점, 3호점	집기제작
-잇츠스킨 말레이시아 1호점, 2호점	집기제작
-롯데백화점 본점 라움에디션	인테리어 공사

2018년

-롯데백화점 강남점 펫스토어 (ZIPSA)	인테리어 및 집기공사
-롯데백화점 잠실점 엘리든 스튜디오	인테리어 및 집기공사
-LF POP-UP STORE 롯데 노원점 외 19개 매장	집기공사
-현대백화점 판교점 4F 편집샵 경계월	집기제작
-아워홈 의정부 성모병원 2F 베이커리	집기제작
-아워홈 한국화학융합연구원 B1F 직원식당	집기제작
-AK백화점 수원점 라움에디션&핏플랩	인테리어 공사
-현대백화점 압구정 본점 라움슈즈라운지	인테리어 공사
-롯데백화점 잠실점 라움슈즈라운지	인테리어 공사
-롯데백화점 잠실점 엘리든스튜디오	인테리어 공사
-피규어카페 FICA	인테리어 공사
-현대백화점 천호점 3F 편집샵 STUDIO H	인테리어 공사
-여주 프리미엄 아울렛 DELLA LANA	인테리어 공사
-롯데백화점 대전점 7F MY FITNESS STUDIO	인테리어 공사
-롯데백화점 잠실점 9F TOEBOX	집기제작
-롯데백화점 구리점 CAMBRIDGE MEMBERS	인테리어 공사
-롯데백화점 청량리점 5F MAN IT SHOE	인테리어 공사
-광주역 관광안내소	인테리어 공사
-광주시 종합서고 외부방수 및 내부	인테리어 공사
-근명 여자 정보고등학교 별관교실 및 복도바닥	개선 공사

2018년

-안양시청 강당천정	교체공사	-롯데백화점 인천터미널점 2F UNIT	집기 및 인테리어 공사
-유니클로 마리오 아울렛점	집기공사	-롯데백화점 안산점 신관3F 키친테마관	집기제작
-유니클로 롯데몰 군산점	집기공사	-IT'S SKIN 키르기스스탄	집기제작
-유니클로 대전 둔산점	집기공사	-롯데백화점 중동점 3F UNIT	집기 및 인테리어 공사
-유니클로 LF스퀘어 광양점	집기공사	-롯데백화점 광주점 1F VIEW	집기제작
-유니클로 안동점	집기공사	-꿈꾸는 아이들 유치원 교실	리모델링 공사
-유니클로 원주점	집기공사	-설빙 경기광주 태전점	인테리어 공사
-유니클로 전주효자점	집기공사	-설빙 명지대점	인테리어 공사
-유니클로 스타필드 위례점	집기공사	-설빙 구의점	인테리어 공사
-유니클로 세종 파이낸스 센터점	집기공사	-설빙 대치점	인테리어 공사
-유니클로 롯데몰 용인점	집기공사	-설빙 롯데월드 어드벤처점	인테리어 공사
-설빙 광명소하점	인테리어 공사	-설빙 음성CGV점	인테리어 공사
-설빙 구미갈매점	인테리어 공사	-설빙 용인보라점	인테리어 공사
-설빙 부천신중동점	인테리어 공사	-설빙 남부터미널점	인테리어 공사
-설빙 선릉점	인테리어 공사	-설빙 오포 신현능평점	인테리어 공사
-설빙 여주대학점	인테리어 공사	-설빙 광운대점	인테리어 공사
-설빙 용인구성점	인테리어 공사	-유니클로 광주북구점	집기제작
-설빙 제주대병원점	인테리어 공사	-유니클로 충주점	집기제작
-IT'S SKIN 미국 휴스턴점	집기제작	-유니클로 아산풍기점	집기제작
-IT'S SKIN 카자흐스탄 1~3호점	집기제작	-유니클로 포항해도점	집기제작
-IT'S SKIN 태국 시암 타카시마야백화점	집기제작	-유니클로 / GU 롯데몰 수지점	집기제작
-중소기업 진흥공단 경기지역본부	리모델링 공사	-유니클로 / GU 영등포 타임스퀘어점	집기제작

2021년

-유니클로 비말차단칸막이(153개매장)	제작설치	-유니클로 부산사하점	집기공사
-설빙 송파헬리오시티점	인테리어 공사	-유니클로 부산센텀시티점	집기공사
-설빙 포항영일대점	인테리어 공사	-롯데백화점 동탄점 4F 동심서당	집기공사
-설빙 태백점	인테리어 공사	-롯데백화점 동래점 1F 복합문화공간	집기공사
-설빙 제주삼화점	인테리어 공사	-롯데백화점 동래점 7F 리빙관	집기공사
-설빙 송산그린시티점	인테리어 공사	-양별도서관	제작가구 공사
-설빙 일원점	인테리어 공사	-한국 나노마이스터고 NCS반도체 제조실	집기공사
-설빙 경북도청점	인테리어 공사	-수도권 차량정비단 노후숙소	환경개선공사
-하이마트 합포점	리뉴얼 집기공사	-서울경기지역 스마트워크센터	-인테리어 보수공사
-하이마트 송현점	리뉴얼 집기공사	-한민고등학교 바닥교체공사	바닥교체공사
-하이마트 통영점	리뉴얼 집기공사	-이천 OO부대 숙소 싱크대	제작 교체공사
-하이마트 영천점	리뉴얼 집기공사	-한국잡월드 메카이브 전문가구	납품공사
-하이마트 진해점	리뉴얼 집기공사	-성남아트리움 BF 인증	제작공사
-하이마트 영도점	리뉴얼 집기공사	-김근태 기념도서관 전시시설	제작설치 및 인테리어 공사
-하이마트 상주점	리뉴얼 집기공사	-롯데백화점 울산점 B1F 라이스&넛츠	집기공사
-하이마트 동김해점	개선 집기공사		
-하이마트 복산점	개선 집기공사		
-하이마트 울하점	개선 집기공사		
-하이마트 진주성점 MD	개선 집기공사		
-하이마트 노서점 MD	개선 집기공사		
-하이마트 거창점 MD	개선 집기공사		
-신세계백화점 본점 7F	집기제작공사		

2022년

- | | |
|--------------------------|--------------|
| -유니클로 AK금정점 | 집기공사 |
| -유니클로 서산잡흥점 | 집기공사 |
| -유니클로 대구중동점 | 집기공사 |
| -유니클로 롯데백화점 청량리점 | 집기공사 |
| -유니클로 롯데백화점 일산점 | 집기공사 |
| -유니클로 아이파크몰 고척점 | 집기공사 |
| -롯데백화점 노원점 7F 주방식기매장 | 집기공사 |
| -롯데백화점 본점 8F GINORI 1735 | 인테리어 공사 |
| -롯데백화점 미아점 B2F 식품청과집기 | 리뉴얼공사 |
| -신우건설 사무실 | 인테리어 공사 |
| -제8기동사단 덕정아파트 | 보수공사 |
| -광주시 다함께 돌봄센터 4호점 | 인테리어 공사 |
| -안양 성문중학교 도서관 | 인테리어 공사 |
| -육군종합군수학교 노후비품 | 제작공사 (1차~3차) |
| -퇴촌도서관 | 가구공사 |
| -경기북부 동물위생시험소 | 가구공사 |
| -근로복지공단 서울관악지사 | 인테리어 공사 |
| -만선 문화복지센터 | 가구공사 |
| -나라키움 남양주 복합청사 | 인테리어 공사 |
| -영암학산 1BL 아파트 건설공사 1공구 | 가구공사 |
| -롯데백화점 분당점 B1F 푸드에비뉴 청과 | 집기공사 |

2023년

- 유니클로 롯데마트 동래점
- 유니클로 여주점
- 유니클로 더플러스몰 세종점
- 유니클로 양주점
- 유니클로 경주황성점
- 유니클로 광주비아점
- 유니클로 롯데몰 김포공항점
- 유니클로 대구 혁신도시점
- 유니클로 AK프라자 분당점
- 유니클로 롯데 유스컬처빌 파주점
- 유니클로 더플러스몰 세종점
- 삼일중학교
- 한전 성남지사
- 구로 작은도서관
- 곤지암 도자박물관
- 해군군수사령부
- 양벌우림 다함께돌봄센터
- 강원대학교병원
- 국공립 광남너른나라 어린이집
- 진잠 작은도서관

- 집기공사
- 집기공사
- 집기공사
- 집기공사
- 집기공사
- 집기공사
- 집기공사
- 집기공사
- 집기공사
- 집기공사
- 집기공사
- 인테리어 공사
- 인테리어 공사
- 인테리어 공사
- 인테리어 공사
- 집기제작납품
- 인테리어 공사
- 집기제작납품
- 인테리어 공사
- 집기공사

-영암학산 LH아파트

집기공사



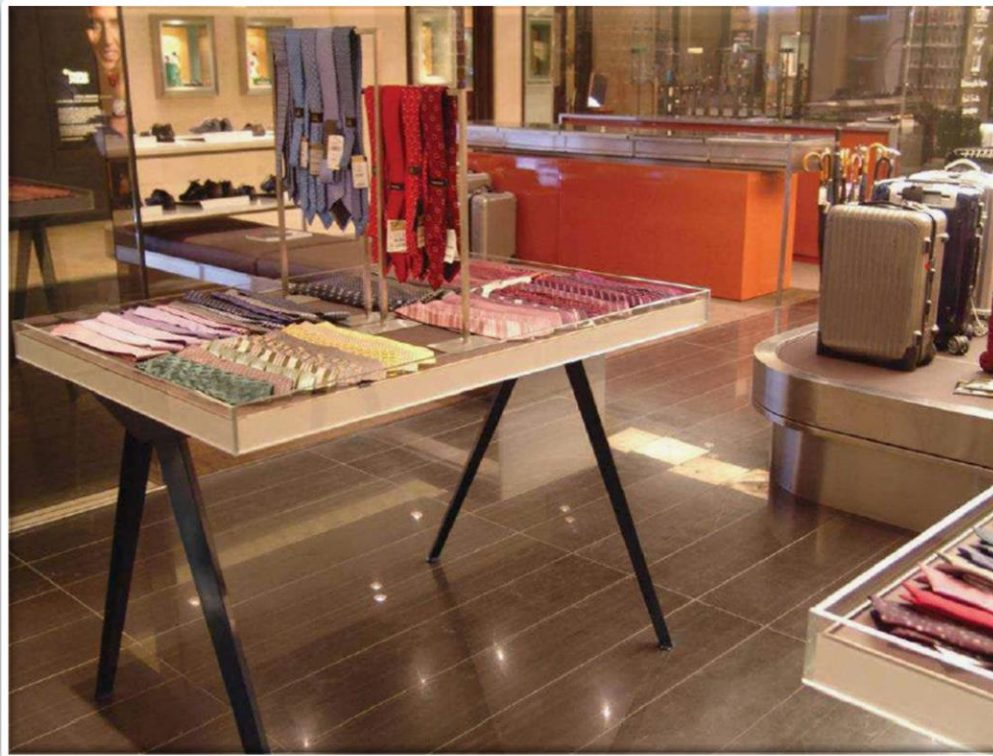





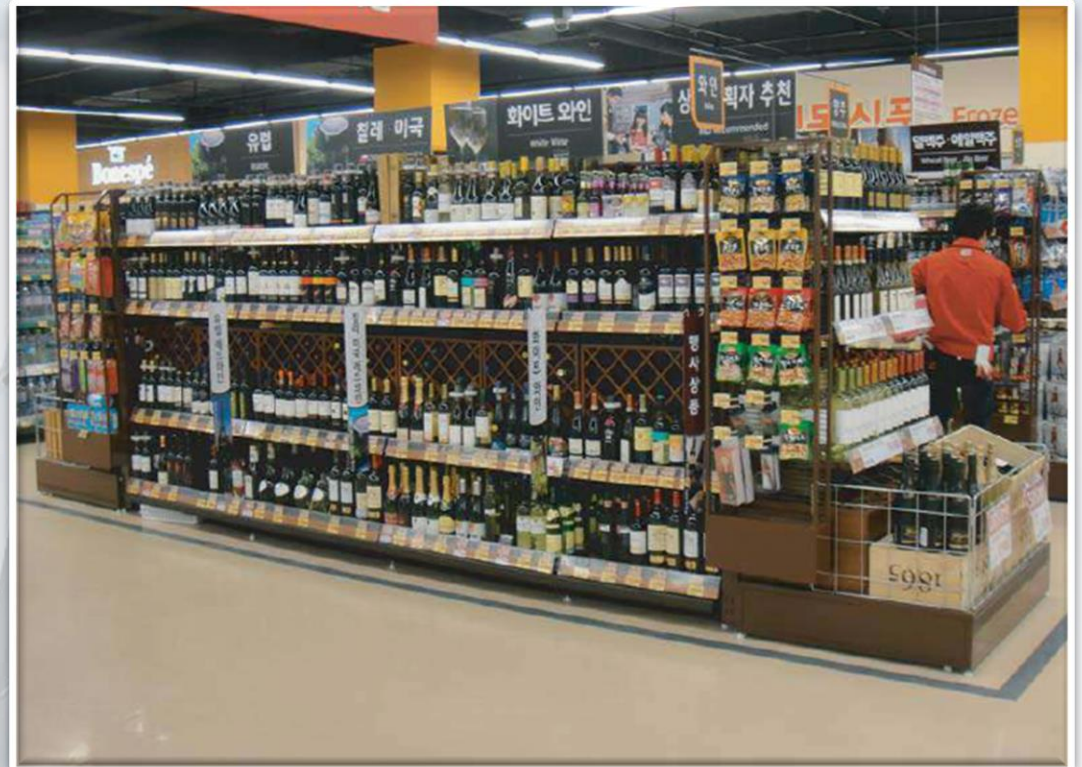



KOREAN
DESSERT
CAFE

설빙!

서울 상암 MBC 신사옥점



KOREAN
DESSERT
CAFE

설빙!

롯데백화점 분당점





CASAPAVO
1971

신세계백화점 본점





HYUNDAI

DEPARTMENT STORE

명인명촌

현대백화점 디큐브시티점



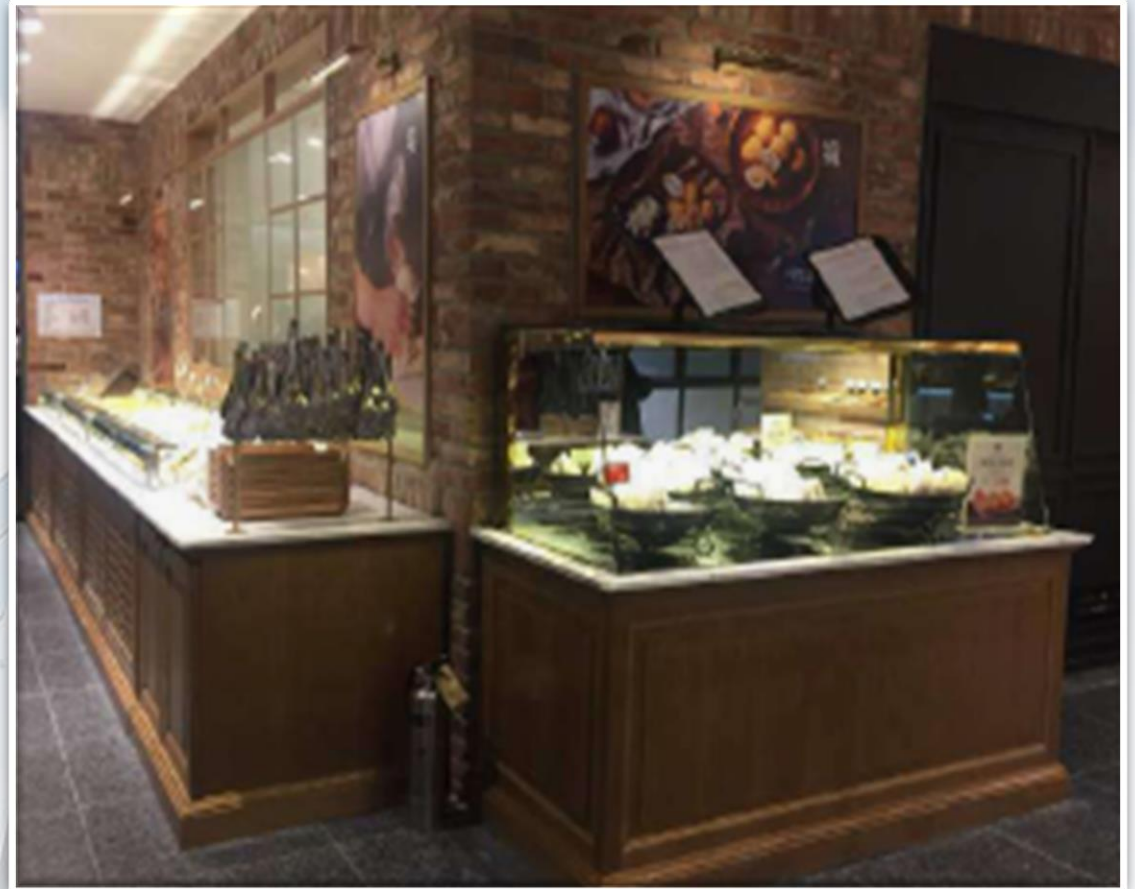



ZIPSA

롯데백화점 강남점



**RAUM EDITION
& FITFLOP**

AK백화점 수원점

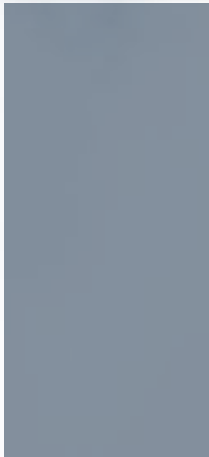
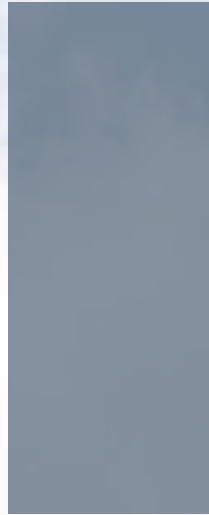

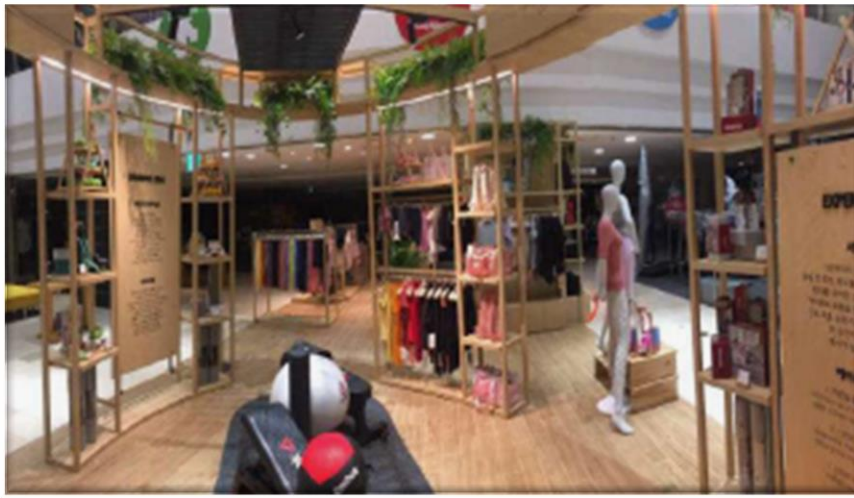

MY FITNESS STUDIO

롯데백화점 대전점



CAMBRIDGE
MEMBERS

롯데백화점 구리점

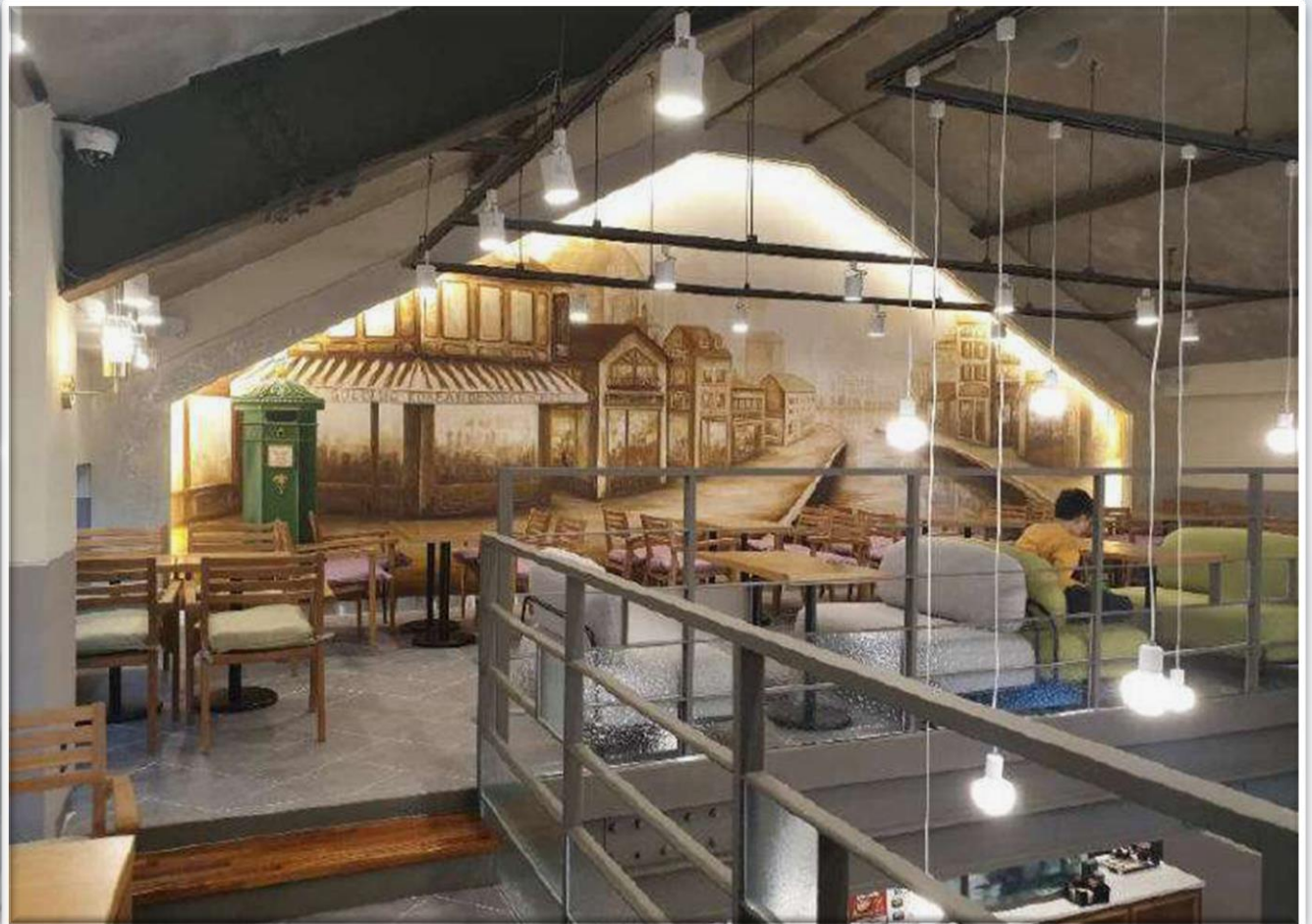

KOREAN
DESSERT
CAFE

설빙!

롯데백화점 구리점



**FITNESS
SQUARE**

롯데백화점 인천터미널점



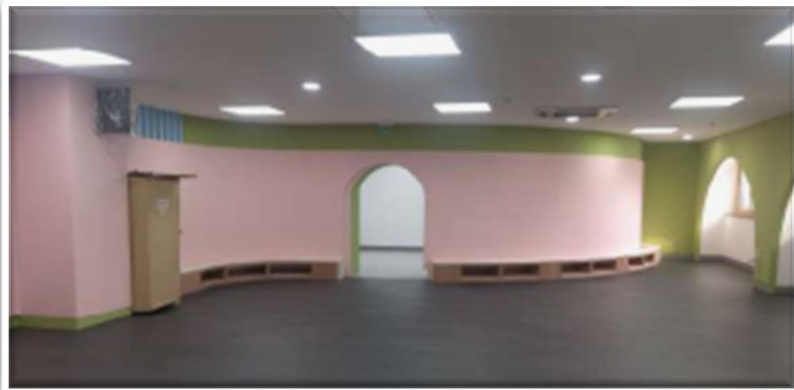
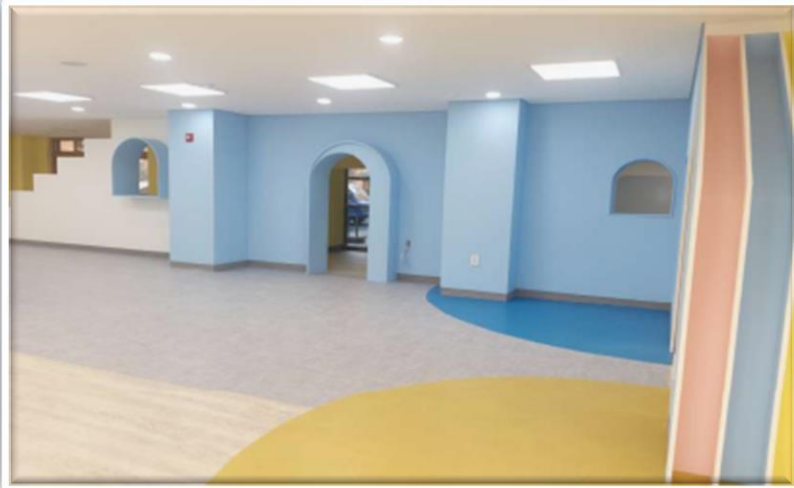









KOREAN
DESSERT
CAFE

설빙!

설빙 삼성생명 일원점



KOREAN
DESSERT
CAFE

설빙!

설빙 송파점



KOREAN
DESSERT
CAFE

설빙!

설빙 송파 헬리오시티점



KOREAN
DESSERT
CAFE

설빙!

설빙 경북 구미점

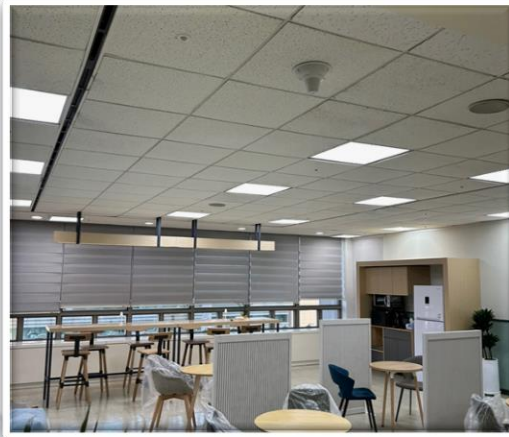
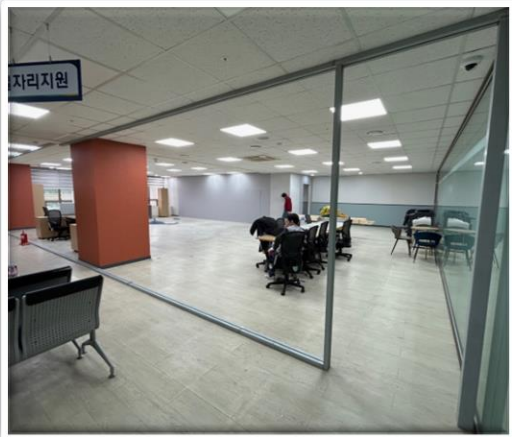
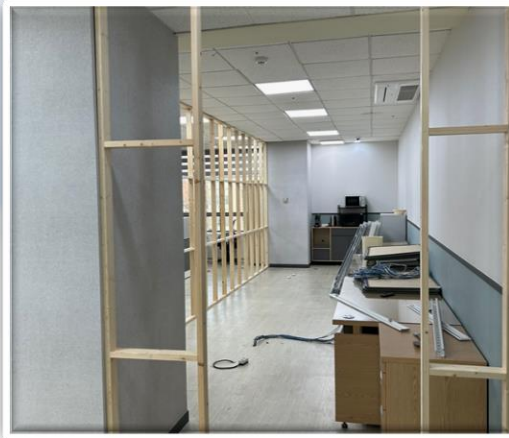







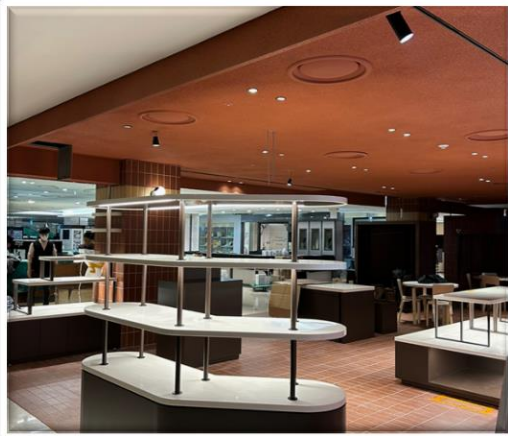
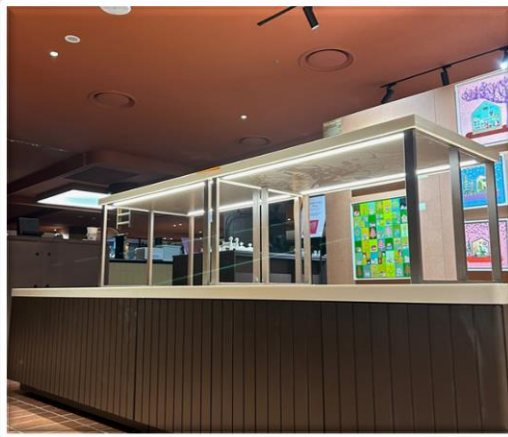

maison de concept

롯데백화점 일산점 MAISON DE CONCEPT 집기제작 설치



